Благослови, душе моя, Господа

Греческий распев

Бла - го - сло - ви, ду - ше мо - я, Гос - по - да. Благословен еси,

Гос - по - ди. Бла - го - сло - ви, ду - ше мо - я, Гос - по - да,

и вся внут - рен - ня - я мо - я и - мя свя - то - е Е - го.

Бла - го - сло - ви, ду - ше мо - я, Гос - по - да, и не забывай всех

воз - да - я - ний Е - го. О - чи - ща - ю - ща - го вся без - за - ко - ни -

-я тво-я, исцеляющаго вся не-ду-ги тво-я. Из-бав-ля-

-ющаго от истлени-я жи-вот твой, венчающаго тя

милостию и щед-ро-та-ми. Щедр и ми-лос-тив Гос-

-подь, дол-го-тер-пе-лив и мно-го-ми-лос-тив. Бла-го-сло-

-ви, ду-ше мо-я, Гос-по-да, и вся внут-рен-ня-я

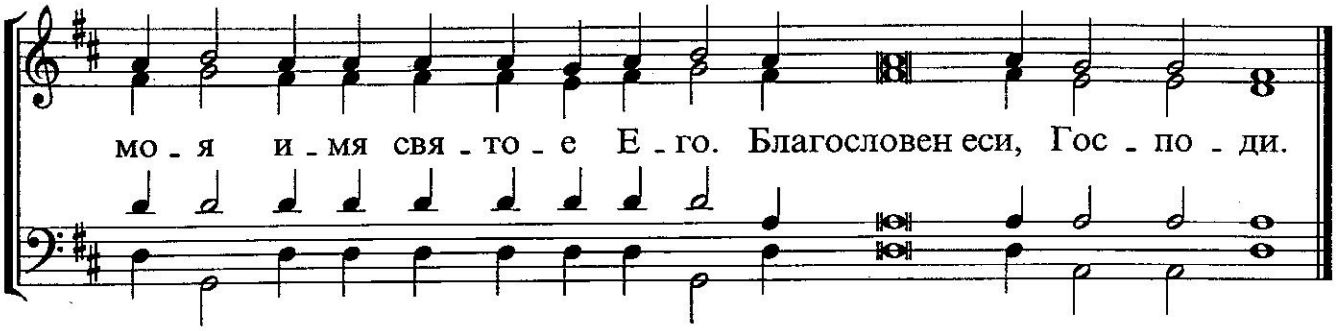

Хвали, душе моя, Господа

Греческий распев

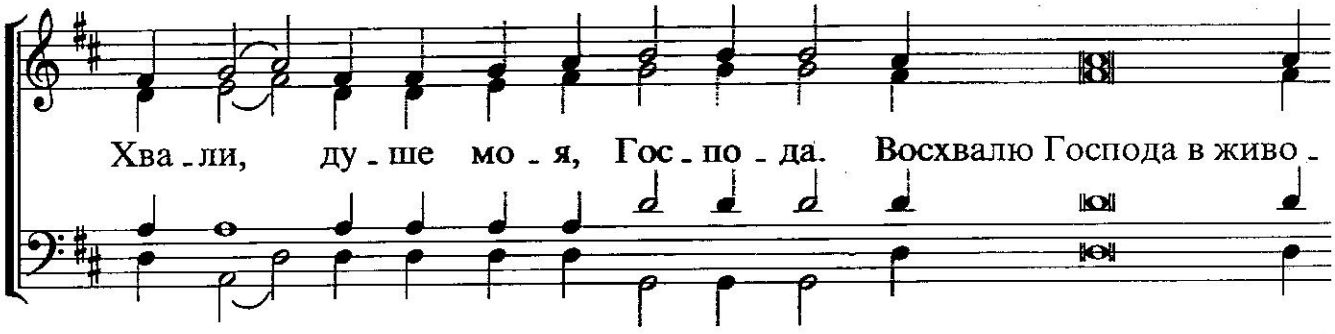

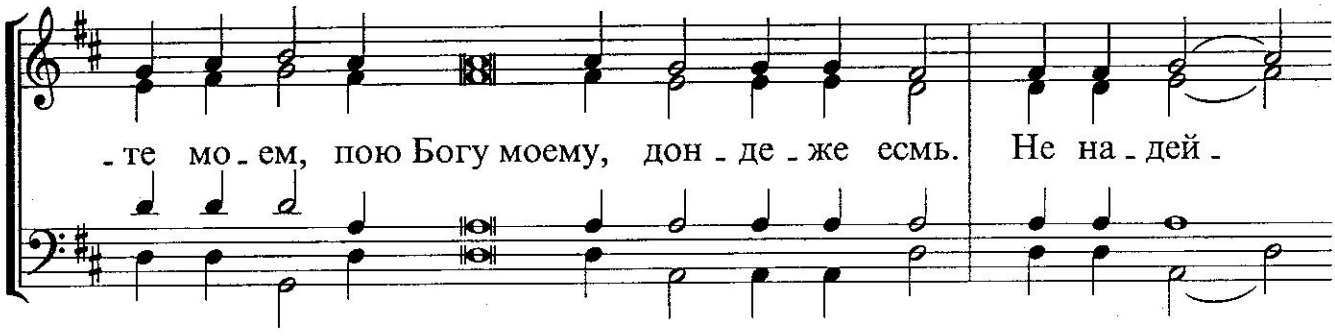

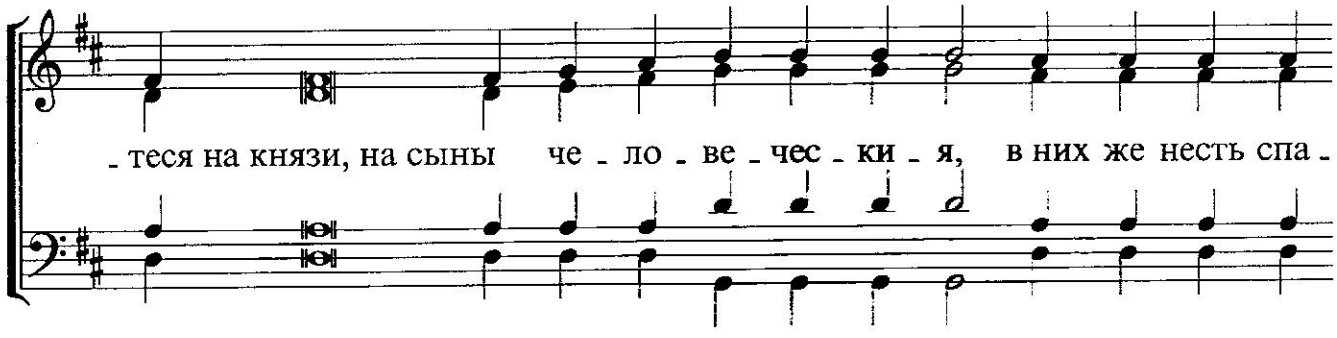

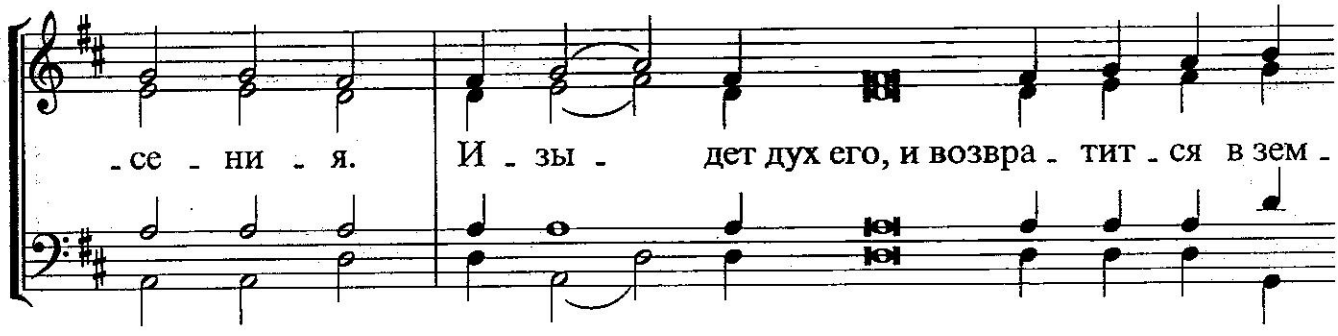

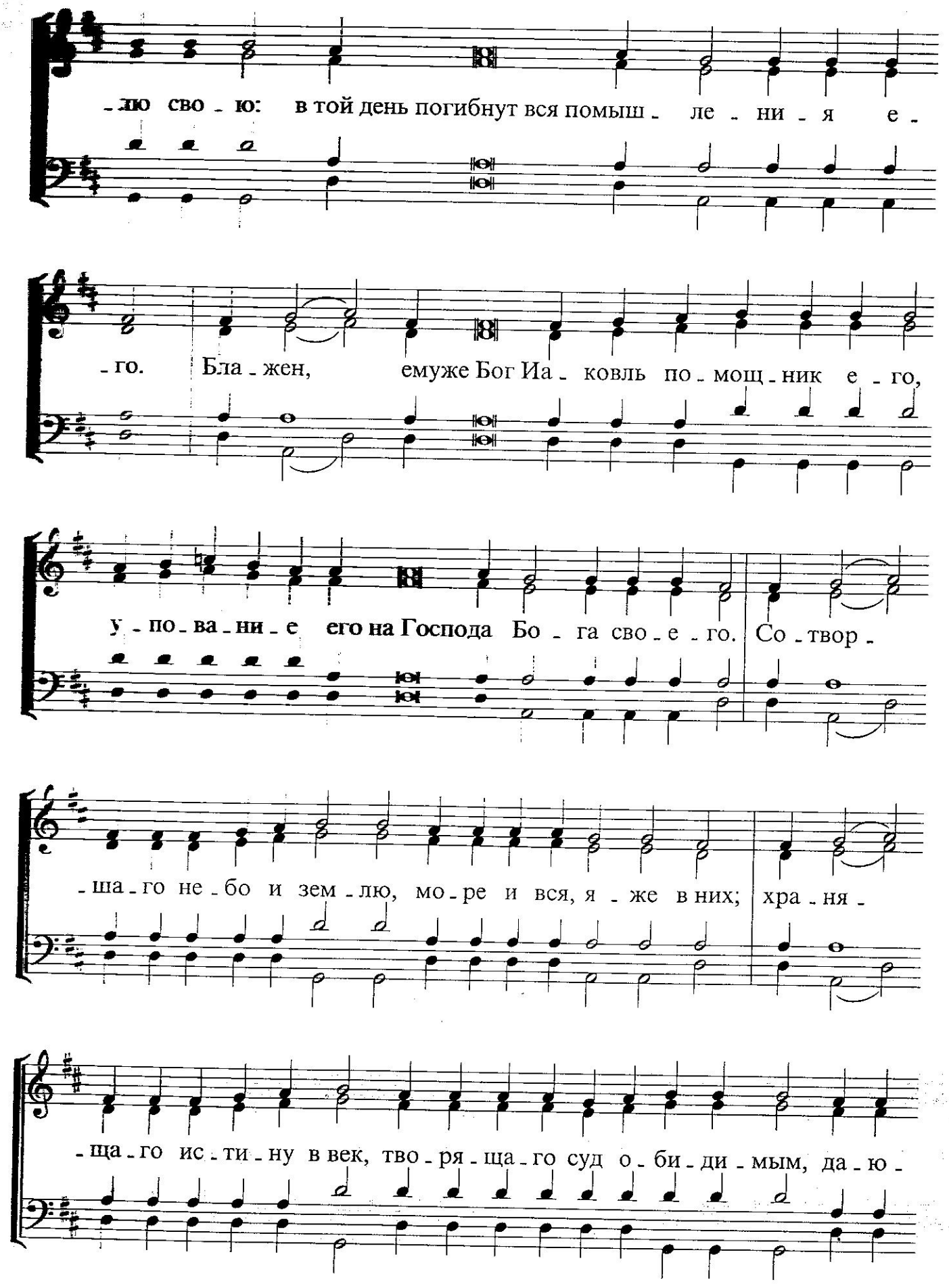
-лю сво - ю: в той день погибнут вся помыш - ле - ни - я е -
- го. Бла - жен, емуже Бог Иа - ковль по - мощ - ник е - го,
у - по - ва - ни - е его на Господа Бо - га сво - е - го. Со - твор -
- ша - го не - бо и зем - лю, мо - ре и вся, я - же в них; хра - ня -
- ща - го ис - ти - ну в век, тво - ря - ща - го суд о - би - ди - мым, да - ю -

-ща-го пи-щу ал - чу-щим. Гос-подь ре-шит о-ко-ван-ны-

-я, Гос-подь у-муд-ря-ет слеп-цы; Гос-подь воз-во-дит низ-

-вер-жен-ны-я, Гос-подь лю-бит пра-вед-ни-ки. Гос-подь

хра-нит при-шель-цы, си-ра и вдо-ву при-и-мет, и путь греш-ных по-

-гу-бит. Во-ца-рит - ся Гос-подь во век, Бог твой, Си-о-не, в род и род.